

FERMETURE DE L'ACCÈS SAINTE-CATHERINE

Travaux à la station Atwater

DU 9 JANVIER À SEPTEMBRE 2017, L'ACCÈS SAINTE-CATHERINE SERA FERMÉ À LA CLIENTÈLE. LA STATION DEMEURERA OUVERTE PENDANT LA DURÉE DES TRAVAUX.

Atwater



LÉGENDE

- Zone des travaux
- Arrêt temporaire
- Accès principal
- Accès secondaire
- Accès fermé

Ces travaux sont effectués notamment grâce au financement octroyé par le ministère des Transports, de la Mobilité durable et de l'Électrification des transports.

Depuis le début de l'année 2016, nous avons réalisé la réfection complète de la station au niveau des quais, de la mezzanine et de l'édicule De Maisonneuve.

Dès lundi prochain, nous commencerons la 2^e phase des travaux dans cette station et l'édicule Sainte-

Catherine qui se trouve près du square Cabot sera entièrement refait.

La fermeture complète de l'édicule nous permettra entre autres d'effectuer les travaux suivants de jour comme de nuit :

- Reconstruction de la toiture et des murs extérieurs;
- Installation de quatre nouvelles portes-papillon, dont deux élargies motorisées;
- Remplacement et amélioration de l'éclairage;
- Réfection complète des finis de plancher et des escaliers;
- Installation de la nouvelle signalétique;
- Aménagement extérieur.

À la fin de ces travaux, l'accès Sainte-Catherine sera plus accueillant et mieux éclairé en soirée.

Pendant cette période certains arrêts de bus seront relocalisés autour du square Cabot. Si vous avez l'habitude de prendre le bus dans ce secteur, consultez notre page stm.info/travaux afin de consulter le plan des arrêts déplacés.

ACCESSIBILITÉ UNIVERSELLE DU MÉTRO

Les ascenseurs de la station Rosemont sont en service

DEPUIS LA FIN DÉCEMBRE, LES TROIS ASCENSEURS À LA STATION DE MÉTRO ROSEMONT SUR LA LIGNE ORANGE ONT ÉTÉ MIS EN SERVICE.

Cela porte à 11 le nombre de stations universellement accessibles sur la ligne orange, soit : Montmorency, de la Concorde, Cartier, Henri-Bourassa, Berri-UQAM, Lionel-Groulx, Côte-Vertu, Champ-de-Mars, Jean-Talon, Snowdon et Rosemont.

Des travaux d'installations d'ascenseurs sont présentement en cours aux stations Place-d'Armes et Honoré-Beaugrand. Des travaux sont aussi planifiés aux stations Du Collège (mise en service en 2018), Bonaventure (travaux réalisés par l'AMT), Vendôme, Viau et Berri-UQAM ligne verte (mise en service prévue en 2019) ainsi que Mont-Royal (mise en service prévue en 2020).

Rappelons également que la STM a annoncé, en octobre, des investissements de 213 M\$ pour rendre 14 stations de métro supplémentaires universellement accessibles, grâce à l'ajout d'ascenseurs, d'ici 2022.

ARRONDISSEMENT VILLE-SAINT-LAURENT

Parcours prolongé pour la ligne de bus 171

DÈS LE DU 9 JANVIER, LES UTILISATEURS DE LA LIGNE 171 – HENRI-BOURASSA BÉNÉFICIERONT D'UN SERVICE BONIFIÉ LES JOURS DE SEMAINE DURANT LES HEURES DE POINTE DU MATIN ET DE L'APRÈS-MIDI.

Ce prolongement de parcours permettra un rabattement efficace vers la ligne orange du métro (via la station Côte-Vertu) tout en donnant un accès direct aux principaux générateurs de déplacements de l'arrondissement (Bibliothèque du Boisé, Polyvalente Émile-Legault, nouveau centre sportif Saint-Laurent, cégeps Vanier et Saint-Laurent) et à la gare de train Bois-Franc (train de banlieue Deux-Montagnes).



Aref Salem, membre du comité exécutif de la Ville de Montréal et responsable du transport, Alan DeSousa, maire de l'arrondissement de Saint-Laurent et Philippe Schnobb, président du c.a. de la STM, ont fait cette annonce.

Ho ho hooooo!

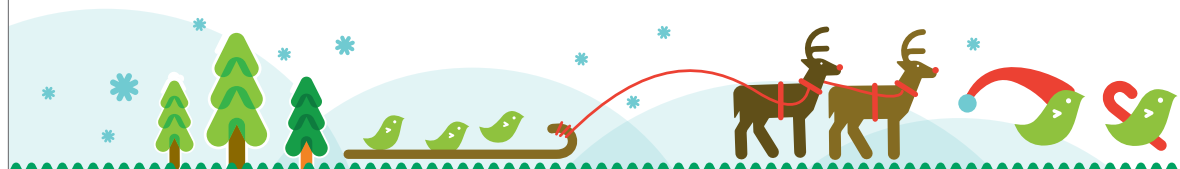

Transport gratuit pour les 6 à 11 ans du 23 décembre (16 h) au 8 janvier *

stm.info/sortiesenfamille

* Maximum de cinq enfants accompagnés d'un adulte détenant un titre valide. D'autres conditions s'appliquent.