Le tunnelier

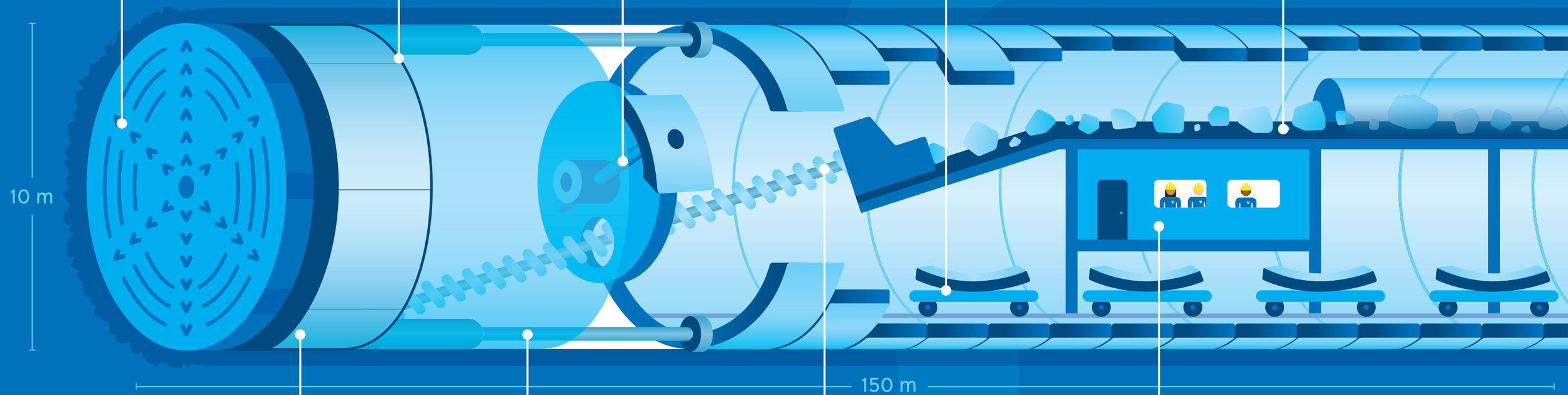

1 Roue de coupe
Fore le roc

2 Cloison étanche

3 Érecteur
Pose les voussoirs
(pièces de béton préfabriquées)

4 Chariot
Amène les voussoirs qui
composeront les parois du tunnel

5 Convoyeur
Évacue les déblais

6 Chambre d'extraction

7 Vérin de poussée
S'appuie sur les anneaux
du tunnel pour avancer

8 Vis d'extraction
Extrait les déblais

9 Cabine de pilotage
D'où le tunnelier est opéré

PLB