

DANS LE CADRE DE SON AGRANDISSEMENT EN VUE DE L'AJOUT D'ASCENSEURS

Un concours est ouvert pour une œuvre d'art public à la station McGill



La verrière de Nicolas Sollogoub *La vie à Montréal au XIX^e siècle* est une des œuvres déjà installées dans la station McGill.

LES ARTISTES PROFESSIONNELLS DU QUÉBEC SONT INVITÉS À SOUMETTRE LEUR CANDIDATURE D'ICI LE 8 OCTOBRE 2021, À 16 H.

McGill

Pour la réalisation de ce projet, nous bénéficions de l'appui du Bureau d'art public de la Ville de Montréal, qui possède une expertise remarquable en la matière. Nous avons également sollicité la collaboration de personnalités influentes dans le milieu des arts visuels afin de

constituer un jury qui sélectionnera d'abord trois finalistes, puis retiendra la proposition gagnante.

85 RÉALISATIONS DANS LE RÉSEAU DU MÉTRO

Rappelons que lors de la construction du réseau initial du métro, au moment de l'Exposition universelle de 1967, et par la suite lors des chantiers de prolongement du métro, les autorités montréalaises ont eu l'heureuse initiative d'intégrer des œuvres dans la plupart des stations. Cette collection impressionnante qui se déploie dans tout le réseau compte

aujourd'hui plus de 85 réalisations d'artistes québécois.

Ce concours s'inscrit dans le cadre de l'agrandissement de la station McGill en vue de l'ajout d'ascenseurs, avec le financement du ministère des Transports du Québec, et de la *Politique d'intégration des arts à l'architecture et à l'environnement des bâtiments et des sites gouvernementaux et publics* (politique du 1%). Les renseignements sur le dépôt du dossier de candidature sont sur stm.info.



LES ALOUETTES JOUENT DEMAIN

Nos navettes gratuites relient le métro et le stade

CE SERVICE APPRÉCIÉ DES AMATEURS DE FOOTBALL SE FAIT ENTRE LA STATION PLACE-DES-ARTS ET LE STADE PERCIVAL-MOLSON.

Place-des-Arts

AVANT LE MATCH

Le service commence 1h45 minutes avant le match à partir

de la sortie UQAM de la station Place-des-Arts.

AU RETOUR

Le service reprend dès le 3^e quart pour vous ramener à la station Place-des-Arts.

Évitez le trafic et ne vous cassez pas la tête pour le stationnement, en quelques minutes vous serez dans les gradins.

OPUS ÉTUDIANT

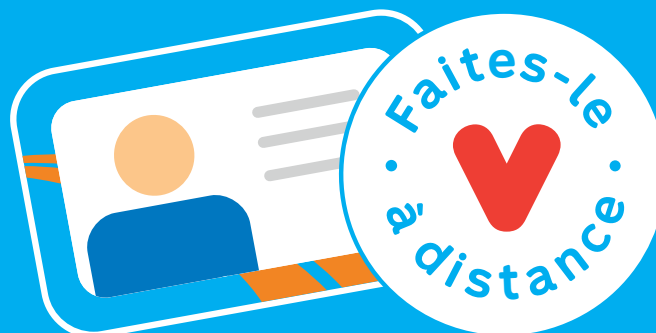

en ligne

par la poste

stm.info/étudiant