

COUVRE-VISAGES GRATUITS

Une distribution sur plusieurs lignes de bus

AVEC LA RENTRÉE, L'OCCASION EST BELLE POUR ALLER DE NOUVEAU À VOTRE RENCONTRE POUR VOUS OFFRIR DES COUVRE-VISAGES GRATUITS.

Voyez ci-contre dans quelles lignes de bus s'effectueront des distributions dans les jours qui viennent :



Semaine du 24 août

25 août

Entre 15 h 30 et 18 h 30

95 Bélanger
136 Viau
140 Fleury
171 Henri-Bourassa

26 août

Entre 15 h 30 et 18 h 30

32 Lacordaire
44 Armand-Bombardier
185 Sherbrooke
197 Rosemont

27 août

Entre 15 h 30 et 18 h 30

37 Jolicoeur
90 Saint-Jacques
100 Crémazie
105 Sherbrooke
160 Barclay

29 août

Entre 13 h et 17 h

67/467 Saint-Michel
121 Sauvé/Côte-Vertu

Entre 13 h 30 et 17 h 30

139/439 Pie-IX

Entre 14 h et 18 h

51 Édouard-Montpetit
141 Jean-Talon Est

Entre 14 h 30 et 18 h 30

165/465 Côte-des-Neiges

Entre 15 h et 19 h

55 Saint-Laurent

NOUVEAU DANS LE MÉTRO, À LA LOGE DE L'AGENT DE STATION

Achetez vos titres de transport avec une carte de crédit ou de débit

NOTRE PROJET D'IMPLANTATION DU PAIEMENT SANS CONTACT PAR CARTE DE CRÉDIT OU DE DÉBIT DANS LES LOGES DES AGENTS DE STATIONS SE POURSUIT.

À ce jour, cette option est disponible dans sept stations. D'autres emplacements seront ajoutés au cours de l'automne, si bien qu'à la fin de l'année, vous serez en mesure d'utiliser ce mode de paiement dans 29 stations.

DANS LES ESPACES CLIENTS AUSSI

Vous pouvez aussi payer avec une carte de crédit ou de débit dans les 16 Espaces clients. C'est aussi votre destination pour obtenir une gamme complète de services après-vente.

PAIEMENT SANS CONTACT PAR CARTE DE CRÉDIT OU DE DÉBIT

STATIONS OÙ LE SERVICE EST OFFERT

Atwater, Cartier, De la Concorde, Longueuil — Université-de-Sherbrooke, Montmorency, Peel, Radisson



À PARTIR D'AUJOURD'HUI

DES CHANGEMENTS AU SERVICE DE CES LIGNES DE BUS

Bonification de service sur la ligne 12 Îles-des-Sœurs

12

Dès le lundi 24 août, deux départs supplémentaires seront disponibles sur la ligne 12 Îles-des-Sœurs. Un départ s'ajoutera :

- durant l'heure de pointe du matin, en direction nord,
- durant l'heure de pointe du soir, en direction sud.

La fréquence de la ligne passera de 15 à 20 minutes.

Nouveaux arrêts

36, 75

Deux arrêts ont été ajoutés sur les lignes 36 Monk et 75 De la Commune, près de la station Square-Victoria-OACI.

- 36 Monk, en direction est : nouvel arrêt au coin du boulevard René-Lévesque et de la côte du Beaver Hall
- 75 De La Commune, en direction sud) : nouvel arrêt au coin de la côte du Beaver Hall et de la rue Viger.

Horaires des lignes 10 minutes max modifiés

18, 24, 32, 44, 45, 48, 49, 51, 55, 69, 80, 90, 97, 105, 121, 136, 139, 161, 165, 171, 187, 193, 197, 470

Les horaires de ces lignes ont été modifiés.

Prenez soin de consulter les nouveaux horaires pour planifier efficacement vos déplacements.

Rendez-vous sur stm.info/bus pour tous les détails.

OPUS ÉTUDIANT

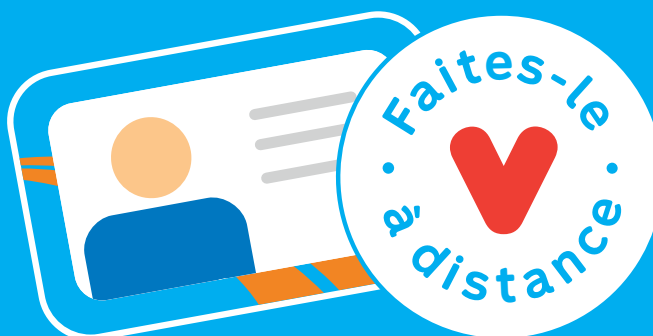

en ligne



par la poste

stm.info/étudiant